

あなたのお住まいに 県産木材+畳表+庭木 プレゼント!



熊本県

一般社団法人 熊本県木材協会連合会・八代地域農業協同組合・熊本県樹芸農業協同組合

県産木材、くまもと畳表、庭木を セットにしてご提供(プレゼント)致します。



県産柱材は最高90本、畳表は最高8枚と庭木をプレゼントします!

熊本県では、「くまもと地産地消推進県民条例」により地産地消を推奨しています。そこで、県民の皆様へ県産木材等の良さを実感していただき地産地消への意識を高めていただくために、この事業を行います。

県産木材

スギ柱材、スギ梁、桁材、スギ内装材、ヒノキ内装材、スギ複合構造用合板のうち、いずれかをお選びください。詳しい規格については、別表1をご確認ください。



くまもと畳表

畳間の規格に合わせて、JAS規格の一種表、三種表のうち、いずれかをお選びください。詳しい規格などについては別表2をご確認ください。

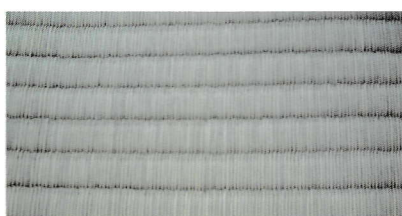

県産庭木

県内の生産者が県内の圃場で育成した庭木のうち、いずれかをお選びください。詳しい規格等については別表3をご確認ください。

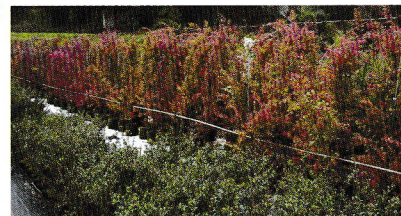

新築の場合

●スギ柱材の場合

一戸あたり90本を上限とし、実際に管柱として使用される本数を提供します。

●柱材以外の場合

申請者が使用する県産柱材の相当額(上限90本相当)以内の数量を提供します。

リフォームの場合

リフォームに使用する県産木材の数量の1/2とします。ただし、県産スギ柱材(10.5cm角)90本相当額を上限とします。

提供する畳表の数量

一戸あたり畳表8枚を上限とし、実際に必要とされる枚数を提供します。

提供する庭木の数量

一戸あたり12,000円(高木類であれば2本程度)を上限とし、希望される庭木を提供します。



お申込みの条件

以下の全ての条件を満たす方に県産資材を提供します。

- ① 構造材又は使用する木材のうち、県産木材を材積で50%以上使用すること
- ② 申請者自らが県内に新築若しくはリフォームする住宅であり、居住すること
- ③ 平成28年3月18日(金)までに提供した県産資材の活用を終えること
- ④ 県が実施する広報用写真撮影や、提供を受けた県産資材を使用した住宅の構造、完成見学会など、展示PRの場としての協力や完成後のアンケートに応じること。

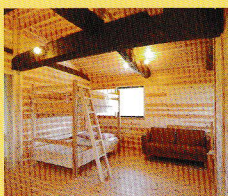

募集戸数

平成27年度は、130戸の募集を行います。より多くのご応募をお待ちしております。

130戸

ユニバーサルデザイン住宅募集戸数20戸・
県産木材アドバイザー募集戸数15戸を含みます。

- ※1 ユニバーサルデザイン住宅の募集は、県、住宅金融支援機構、地元民間金融機関が協力し実施する「熊本県UD住宅推進制度」の対象者が居住するために建設する「UD住宅」を対象とします。(先着順により決定します)
- ※2 県産木材アドバイザー募集は、県産木材アドバイザーの資格を有する者を通して県産木材を受ける住宅を対象とします。
- ※3 畳表は100戸に限ります。

熊本県UD住宅推進制度のお問い合わせ先

- 熊本県土木部住宅課計画係 TEL:096-333-2547
 - 住宅金融支援機構 TEL:096-387-3705
- <http://www.pref.kumamoto.jp/soshiki/102/udjyutakusuisin.html>
- 詳しい内容や、最新情報はこちらから! [熊本県UD住宅推進制度](#)



手続きの流れ

お申し込みから、ご提供(プレゼント)の決定、資材のお引渡しまで約1ヶ月～2ヶ月程度の期間がかかります。お申し込みはお早めをお願いいたします。

1

申し込み

お申し込みは「建築主」に限ります。申請書類など、不備の無い様、ご確認のうえ、お申し込みください。

2

内容確認審査

申請書類到着後、内容の確認をさせていただき、問題がなければ正式に受付いたします。

3

提供決定

応募者が予定数内であれば、原則として全員に決定通知をお送りいたします。応募者多数の場合は抽選にて決定いたします。

4

提供方法時期などの打ち合わせ

県木連・JAやつしろ・樹芸農協から資材のお引渡しの方法や時期について、お打ち合わせのご連絡をいたします。

5

県産資材の引き渡し

県木連指定のお引渡し場所(県内数ヶ所)にて提供資材をお受け取りください。受け取りはご本人以外(代理者)でも可能です。受け取りの際「受領書」を提出してください。

6

県産資材の確認

ご提供(プレゼント)させていただいた資材の利用状況を、現地にて確認させていただきます。



応募のチャンスは年3回!皆様のご応募をお待ちしています

より多くの皆様にご利用いただけるように、平成27年度は3回の募集を行います。新築・リフォームの進行状況を考慮され、ご希望の回にお申し込みください。

募集期間		一般募集戸数(予定)	※3世代住宅募集戸数	抽選日
第1回	平成27年5月26日(火)～6月8日(月)	40	20	6月13日(土)
第2回	平成27年8月17日(月)～8月31日(月)	40		9月5日(土)
第3回	平成27年11月16日(月)～11月30日(月)	35程度		12月5日(土)

※3世代住宅枠については、募集戸数に満たなかった場合は先着順により決定します。

くまもと3世代住宅枠(募集戸数20戸)

3世代が暮らす木造住宅の新築・リフォームが対象で、提供する個数は、県産柱材120本、畳表12枚、庭木60,000円相当になります。なお、3世代住宅の確認については、申請の際に居住する家族の続柄、氏名や居住予定の間取り等により確認します。※くまもと3世代住宅とは、親、子とその子の3世代が暮らす住宅(1戸)をいいます。



お申込みに必要な書類等(下記①から⑥をご用意ください)

申請書や木材使用内訳書は、できるだけ簡単にご記入いただけるようにしております。
用紙は県木連からお送りいたしますのでお気軽にお電話ください。

申請書

① 提供申請書 (第1号様式)



申請書は、熊本県木材協会連合会の窓口またはホームページにて配布しております。

添付書類

② 木材使用内訳書
(第2号様式)

③ 申請にあたっての
確認書
(第3号様式)

④ 建築確認済証(写)
但し、申請時点で建築確認済証が交付されていない場合は、建築確認申請書(写)を添付し、建築確認後、建築確認済証(写)を提出してください。建築確認済証(写)の提出がない場合は県産木材の提供はできません。なお、建築確認が不要な地域に建築予定の方は建築工事届(写)を添付してください。リフォームの方で建築確認が不要な場合は建築工事届など施工計画が確認できる書類を添付してください。

⑤ 確認申請時に添付した平面図、立面図、建築場所までの案内図
管柱・畳表の使用箇所を平面図に赤ペン等でマーキングしてください。

⑥ 柱材以外の提供希望の場合は提供木材が確認できる図面等

※提出されました申請書および添付書類は、返却いたしません。申し込み条件を満たさなくなった場合は、速やかに報告してください。

申請書等の様式は、県木連ホームページからダウンロードできます!

<http://www.kumamotonoki.com/>

- 申込み先 〒862-0954 熊本県熊本市中央区神水1丁目11番14号(熊本県木材会館内)
TEL:096-382-7919 FAX:096-382-7893
一般社団法人 熊本県木材協会連合会へ、郵送などにより提出してください。
(郵送の場合は、申込締切日必着となります)



決定方法

申請者が募集戸数を超えた場合は、抽選により決定します。なお、抽選により県産資材の提供を受けられなかった方は、前回申請内容に変更がなければ、県産資材提供申請書(第1号様式)のみの提出にて再申請を受付けます。

県産木材の引き渡しは

県産木材を熊本県木材協会連合会が指定した県内数カ所の引渡し場所で行います。その際「受領書」を引渡し場所の担当者に提出してください。引渡し場所から建築現場までの運搬を希望される場合の経費は、申請者の負担となります。



くまもと畳表の引き渡しは

県産資材の提供申請書に基づいて、指定した場所に八代地域農業協同組合から発送します。

※畳表に挿入してあるQRコードタグは、施主の手元に届くまで取り外さないようにしてください。

※提供した畳表は、畳に必ず加工していただきます。

※ただし、8枚を超える畳表が必要な場合は、八代地域農業協同組合にご相談いただき、追加注文の経費は申請者の負担となります。

県産庭木の引き渡しは

県産資材を提供申請書に基づいて、建築予定地に熊本県樹芸農業協同組合から発送します。

※提供した庭木は、必ず建築予定地の敷地内に植えていただきます。

※ただし、追加注文等により庭木の経費が上限額を超える場合は、申請者の負担となります。

別表2

提供するくまもと畳表の規格等

畳の大きさ					提供する畳表規格		
JAS規格	種類	通称	長さ(cm)	幅(cm)	長さ(cm)	幅(cm)	経糸本数
一種表	本間	京間・関西間	191	95.5	208	95	136
三種表	五八間	狭間・田舎間 関東間・江戸間	176	88	194	89	128

区分	畳表の基準
染土	天然染土100%で、着色剤を使用していないもの。
経糸	①天然繊維100%の糸を使用し、化学混紡糸を使用していないもの。 ②県証糸が挿入されているもの。
色沢	固有の色沢を有するもの。
仕上げ	仕上げは、完全に行ったもので、乾燥は水分12%以内であるもの。
検査印	熊本県い業協同組合の検査印の表示が行われているもの。
その他	QRコードタグが挿入されている銘柄品の優品クラス。

提供するくまもと畳表のイメージ

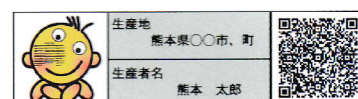
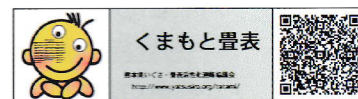

QRコードタグ挿入の状態

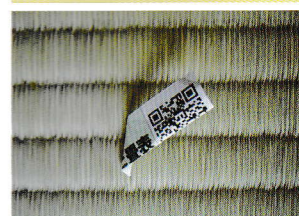

別表3

提供する県産庭木の規格等

区分	規格(高さ)
中木・高木類	2.0~3.0m程度
低木類	0.2~0.5m程度
生垣類	1.0~1.5m程度



別表1

提供する県産木材一覧表

構造材		寸法	材長	備考
①スギ柱		105mm×105mm×3m		含水率20%以下 JAS1級 節有り
		120mm×120mm×3m		
		135mm×135mm×3m		
②スギ梁・桁		105mm×210mm×3.4m 120mm×210mm×3.4m		含水率20%以下 JAS2級 節有り
		105mm×240mm×3.4m 120mm×240mm×3.4m		
		105mm×270mm×3.4m 120mm×270mm×3.4m		
③内装材		厚幅	長さ	備考
スギ壁板		9mm×90mm×1920mm		本実 埋木処理 塗装 無塗装 含水率15%以下 節有り ※サイズ・規格については 熊本県木材協会連合会へ お問い合わせください。
ヒノキ壁板		9mm×90mm×1920mm		
スギ床板		15mm×105mm×1920mm		
ヒノキ床板		15mm×105mm×1920mm		
スギ根太 レス床板		30mm×145mm×3920mm		
④構造用合板		厚幅	長さ	備考
スギ・ヒノキ 複合合板		28mm	920mm×1820mm	サネ付き ※サイズ・規格については 熊本県木材協会連合会へ お問い合わせください。

※写真はイメージです。※納材まで2週間程度かかります。

お問い合わせ・申し込み先

一般社団法人 熊本県木材協会連合会

〒862-0954 熊本市中央区神水1丁目11番14号(熊本県木材会館内)
TEL.096-382-7919 FAX.096-382-7893
http://kumamotonoki.com

お問い合わせ・ご相談先

八代地域農業協同組合い業センター

〒866-0043 八代市古城町2680 TEL.0965-35-4222

熊本県樹芸農業協同組合

〒861-8030 熊本市東区小山町2062-1 TEL.096-380-0555

熊本県農林水産部森林局林業振興課

〒862-8570 熊本市中央区水前寺6-18-1
ダイヤルイン(木材)096-333-2448/(庭木)096-333-2444

熊本県農林水産部生産局農産課 い業・特産班

〒862-8570 熊本市中央区水前寺6-18-1 ダイヤルイン 096-333-2389